

CARRITOS CERRO ABAJU

LOS QUE LLEGARON PRIMERO

2 • 0 • 2 • 4

BASES Y REQUISITOS

1 PUNTAJE

Los jueces se conocerán el mismo día del evento y evaluarán en una escala de 1 a 7 cada criterio del carrito. Deberán velar por el estricto cumplimiento de esta Base.



2 PILOTX

Niñas, niños desde los 10 años de edad.
Sin tope de edad en Adultos.
Es obligatorio el uso de casco y guantes para todos los ocupantes del carro.



3 DISEÑO

Se evaluará la originalidad de la construcción del carrito, su materialidad y reciclaje empleado. Si bien el diseño es estilo libre, la decoración no puede ser ofensiva hacia ningún grupo de personas.

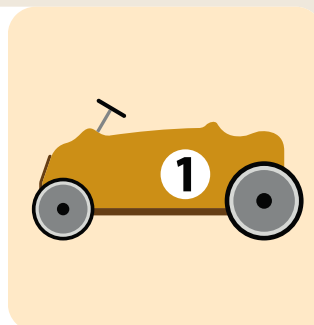

4 PERFORMANCE

En sintonía con el diseño del carrito.
En esta edición se evaluará el team que acompaña a cada piloto, su equipo técnico/mecánico y la barra que lo alienta.

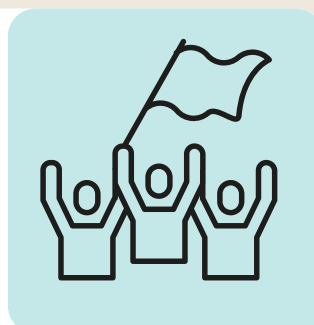

5 PROPULSION

Solo se permite la fuerza de gravedad o "echarle vuelito" al carrito en el punto de partida.
Prohibido proporcionar energía con un motor.
Se evaluará estabilidad y velocidad del carro.



6 RUEDAS

Mínimo 3 ruedas de cualquier tipo que permitan la movilización del carrito.
Se evaluará la eficiencia y eficacia del sistema de frenos durante la carrera.



7 DIRECCION

El carrito debe poseer un mecanismo de dirección conectado a lo menos a las ruedas delanteras y que permita el control de la ruta.
Se evaluará la destreza del piloto.



1° \$300.000

2° \$200.000

3° \$100.000

Todxs lxs participantes tendrán premios.
Solo de valientes se cuentan las historias.

